《理想国》导读

丁　耘
复旦大学哲学学院
复旦大学思想史研究中心

第五讲

《理想国》第一卷之五、第二卷之一

第三回合（343a-348a）

- 色拉叙马霍斯的演说：不义之利与正义之害

- 苏格拉底对技艺的分析之二（“技艺逻辑学”）：
  一事一技一利；具体的利益分析；为何所有工作都要报酬。
  技艺的普遍与特殊；关于普遍的特殊技艺。

- 格劳孔的插话：最优秀的统治者的报酬。

- 苏格拉底在此显露的基本方法：
  对善的分析与确定；自然善与约定善。
  通过自然善（好处和利益）分析正义；通过技艺分析确定自然善。

第四回合：反攻与胜利（348b-352d）

- 色拉叙马霍斯：不义是卓越；正义是天真淳朴；
- 正义与聪明有知者的相似；
  苏格拉底对技艺的分析之三（技艺政治学）：
  技艺与共同体问题。每一种技艺自身必有共同体。
- 正义作为德性，是一切团体好好存在的根据 （351a-352b）
- 正义作为德性，是个体好好存在的根据；
  正义是灵魂之德性；生命是灵魂之功能；
  正义者生活得好、幸福352b-354a。
- 总结与玻勒马霍斯和色拉叙马霍斯的辩论方式：
  a. 都是从技艺到德性；
  b. 都尊重传统的德性观。
  对德性做自然哲学的和万有论的解释。

第一卷的结束：

自知其无知；驯服怒气 （354b-c）

《理想国》第二卷的结构及其在全书中的作用

Ⅰ、格劳孔兄弟的挑战与苏格拉底的应战 357a-368e

一．Glaucon的言辞 357a-362d

二．Adeimantus的言辞 362d-367b

三．Glaucon兄弟的挑战，Socrates的任务367b-e

四．苏格拉底的应战与他解答正义问题的基本方法368a-e

五．苏格拉底方法在全书中的施行

苏格拉底方法在全书中的施行

一．最好城邦在言辞中的构建：第二卷369a-第四卷427d

二．最好城邦的四枢德、城邦之正义：第四卷427d-434c

三．个人之正义：第四卷434d-444e

四．关于不义（城邦与灵魂之不义）的讨论被打断，详说最好政制：第四卷末-第八卷初

五．诸多不义的城邦与灵魂：第八、九卷

II、最好城邦在言辞中的构建369－427d

- 之一，城邦的构建与护卫者的产生：369a-374e
- 之二，护卫者的选拔与教育：第二卷374e-第三卷415e
- 之三，护卫者的生活方式；统治最好城邦的其它注意事项；城邦构建的完成 第三卷415e-第四卷427d

城邦的构建与护卫者的产生：369a-374e

- 最好城邦构建的总原则：一人一事、各从其性
- 城邦的第一种类型：自足的或“健康的城邦”
- 城邦的第二种类型：繁华的、不自足的城邦（“发高烧的城邦”）与护卫者
  - “猪的城邦”与舒适、奢华的生活；艺术的起源与文明的繁荣；医生与法官的好时代
  - 战争的需要与护卫的技艺

护卫者的选拔与教育

一．护卫者的选拔：天性；Thumos、意气（“激情”）爱智-狗；哲人-狗；

二．护卫者的教育：音乐与体育

护卫者的音乐教育（故事、曲调）

故事（内容、文体）

故事内容

- 故事内容的两套原则：真假与美丑
- 美好的假故事（神与虔敬；英雄与勇敢、节制；凡人与正义）

应该如何讲述神

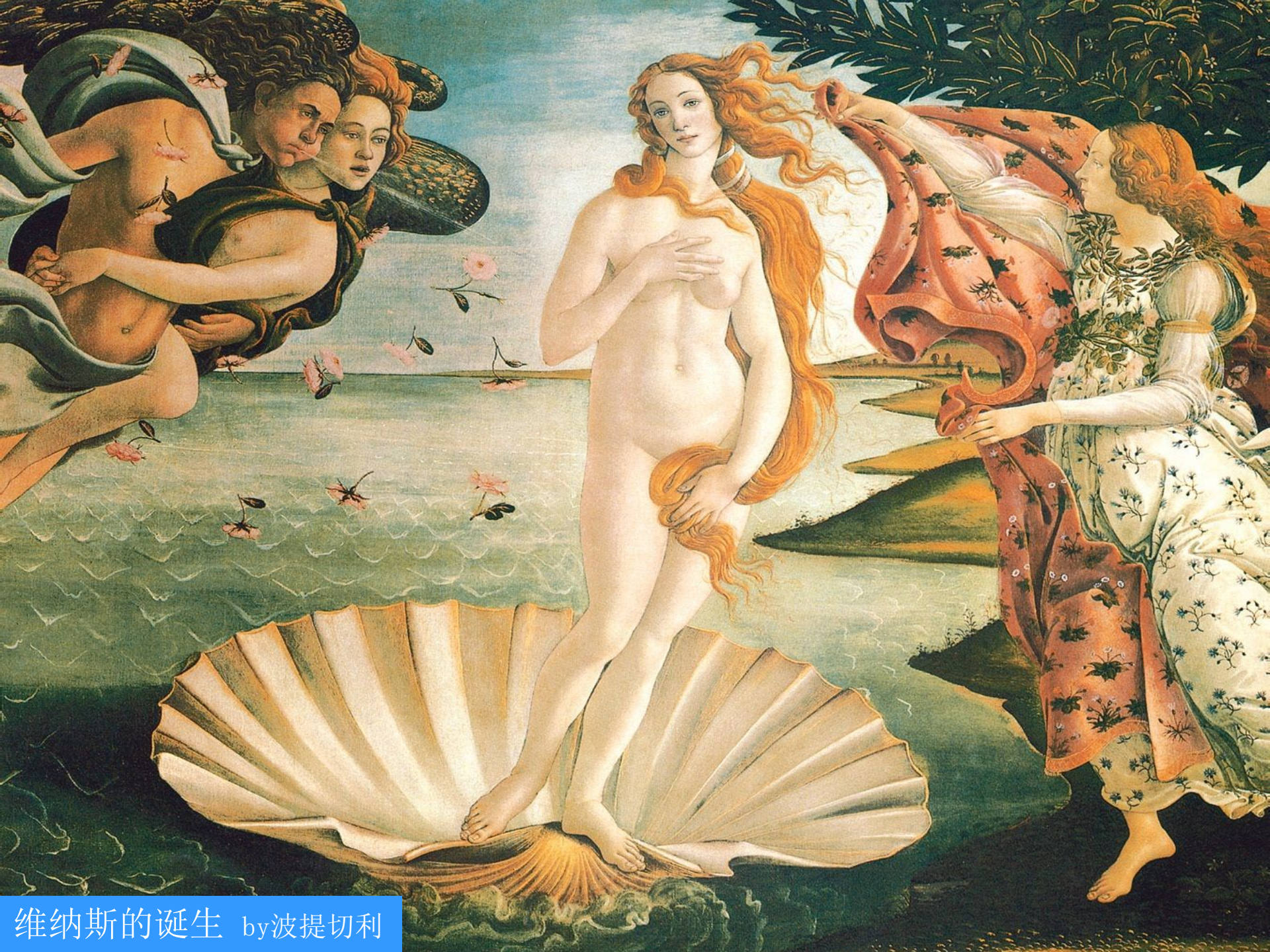

维纳斯的诞生 by波提切利

苏格拉底的教育神学：
诸神只是善好的存在

结论

- 之一、关于诸神的法律之一：诸神只是好事物之因，非一切事物之因
- 之二、关于诸神的法律之二：诸神不会变化、不会说谎

《理想国》第二卷里的谎言问题

- 真实的谎言与言辞中的谎言
- 谎言作为药物

谢　谢！